

ANEXO Nº13

DISTRIBUCIÓN DE ÁREAS – SEGUNDO PISO

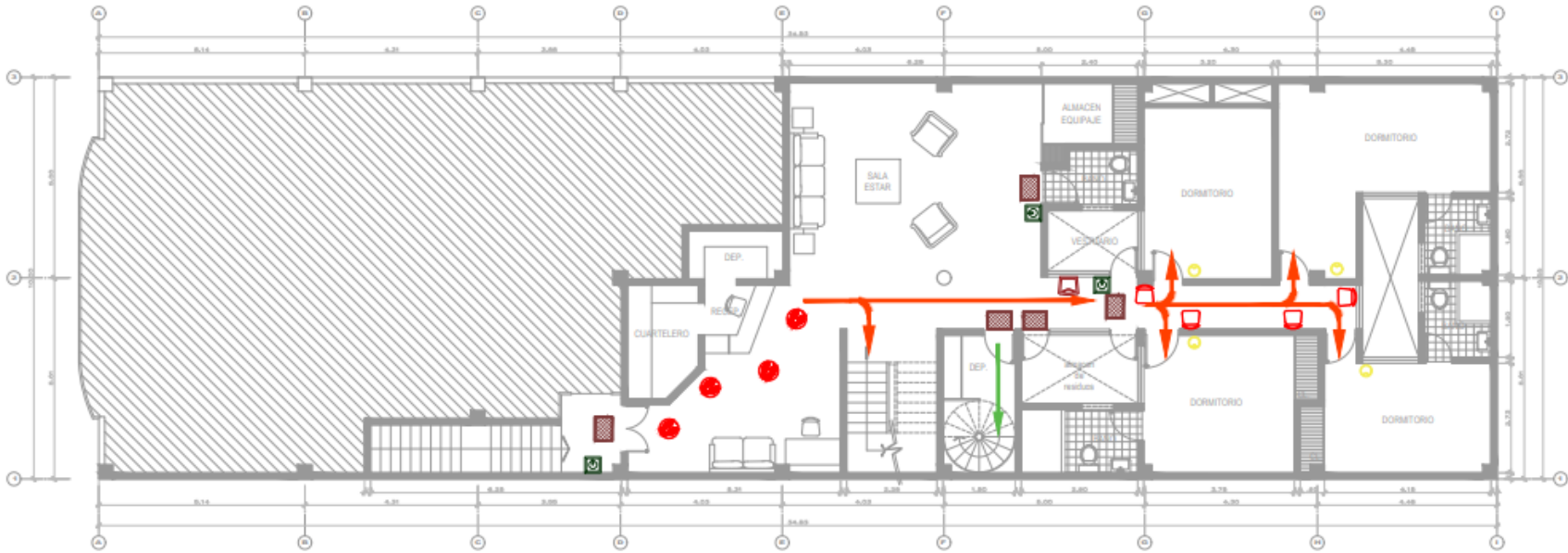

SEGUNDO NIVEL
ESC 1/75

LEYENDA	
DESCRIPCIÓN	EMBOLOGIA
DEPOSITO DE RESIDUOS PELIGROSOS	
SEÑALIZACION EN PISO (20x20cm) PARA UBICACION DE CLIENTES	
FLUJO DE CLIENTES Y HUESPEDES	
FLUJO DEL PERSONAL	
DISPENSADOR DE ALCOHOL GEL	
BANDEJA METALICA PARA DESINFECTACION DE CALZADO (Para Pedruco de 0.60x0.60m)	
SELLOS UBICADOS EN EL INGRESO DE LAS HABITACIONES PARA ENTREGA Y RECEPCION	
TACHO INTERIOR DEL DORMITORIO RESIDUOS SOLIDOS	

LEYENDA	
DESCRIPCIÓN	EMBOLOGIA
DEPOSITO DE RESIDUOS NO APROVECHABLES	
DEPOSITO DE RESIDUOS APROVECHABLES	



ALPAMAYO

GUEST HOUSE II

ALPAMAYO GUEST HOUSE II B&B S.R.L.
RUC N° 296021603865

"PROTOCOLO SANITARIO ANTE EL COVID-19 PARA "ALPAMAYO GUEST HOUSE II B&B"

PLANO DE DISTRIBUCION DE ÁREAS
- SEGUNDO NIVEL -

SPECIAL ALBERTO GUEVA	INGENIERO	JUNIO DEL 2020
RAFAEL ANGELES SOLIZAS	INGENIERO	
RAFAEL ANGELES SOLIZAS	rafael@alpamayo.com	

PDA - 01

DISTRIBUCIÓN DE ÁREAS – TERCER PISO



TERCER NIVEL
ESC. 1 / 75

LEYENDA	
DESCRIPCIÓN	SIMBOLOGÍA
DEPOSITO DE RESIDUOS PELIGROSOS	
DESINFECCION EN PISO (H=0.5m) PARA UBICACION DE CLIENTES	
FLUJO DE CLIENTES Y HUESPEDES	
FLUJO DEL PERSONAL	
DISPENSADOR DE ALCOHOL GEL	
BANDEJA METALICA PARA DESINFECCION DE CALZADO (Para Pasillos de Entrada/Exitos)	
SILLAS UBICADAS EN EL INGRESO DE LAS HABITACIONES PARA ENTREGA Y RECEPCION	
TACHO INTERIOR DEL DORMITORIO RESIDUOS SOLIDOS	

LEYENDA	
DESCRIPCIÓN	SIMBOLOGÍA
DEPOSITO DE RESIDUOS NO APROVECHABLES	
DEPOSITO DE RESIDUOS APROVECHABLES	

ALPAMAYO
GUEST HOUSE II

ALPAMAYO GUEST HOUSE II B&B S.R.L.
RUC: N° 208032080

"PROTOCOLO SANITARIO ANTE EL COVID-19 PARA "ALPAMAYO GUEST HOUSE II B&B"

PLANO DE DISTRIBUCION DE AREAS
- TERCER NIVEL -

DISEÑADO POR: SR. RAUL ALBERTO LLAYTA	DISEÑADO POR: Sr. MARCELA TORRES DE LLAYTANCA N° 677 - HUARAZ	
ELABORADO POR: RAFAEL ANIBALES BOLLIGUAS	INDICADA POR: JUNIO DEL 2020	
RAFAEL ANIBALES BOLLIGUAS	rafaelab@pda.com	PDA - 02

DISTRIBUCIÓN DE ÁREAS – CUARTO PISO

PRODUCED BY AN AUTODESK STUDENT VERSION



PRODUCED BY AN AUTODESK STUDENT VERSION

CUARTO NIVEL
ESC 1/75

LEYENDA	
DESCRIPCIÓN	SIMBOLOGÍA
DEPOSITO DE RESIDUOS PELIGROSOS	
SIGNALIZACIÓN EN PISO @H=35cm PARA UBICACION DE CLIENTES	
FLUJO DE CLIENTES Y HUÉSPEDES	
FLUJO DEL PERSONAL	
DISPENSADOR DE ALCOHOL GEL	
BANDEJA METÁLICA PARA DESINFECCIÓN DE CALZADO. (Para Países de 0.80x0.40m)	
SILLAS UBICADAS EN EL INGRESO DE LAS ASISTENCIAS PARA ENTREGA Y RECEPCIÓN	
TACHO INTERIOR DEL DORMITORIO RESIDUOS SÓLIDOS	

LEYENDA	
DESCRIPCIÓN	SIMBOLOGÍA
DEPOSITO DE RESIDUOS NO APROVECHABLES	
DEPOSITO DE RESIDUOS APROVECHABLES	

ALPAMAYO
GUEST HOUSE II

ALPAMAYO GUEST HOUSE II B&B S.R.L.
RUC N° 299639036
"PROTOCOLO SANITARIO ANTE EL COVID-19 PARA "ALPAMAYO GUEST HOUSE II B&B"

PLANO DE DISTRIBUCIÓN DE ÁREAS
- CUARTO NIVEL -

ERIC RAUL ALBERO LLAYTA	DISEÑO	ALVARO TORRES DE LUZURJAGA N° 477 - HUAYAZ
RAFAEL ANGELES SOLORZANO	REVISADO	JUNIO DEL 2020
RAFAEL ANGELES SOLORZANO	www.apha.com	PDA - 03

DISTRIBUCIÓN DE ÁREAS – QUINTO PISO

PRODUCED BY AN AUTODESK STUDENT VERSION

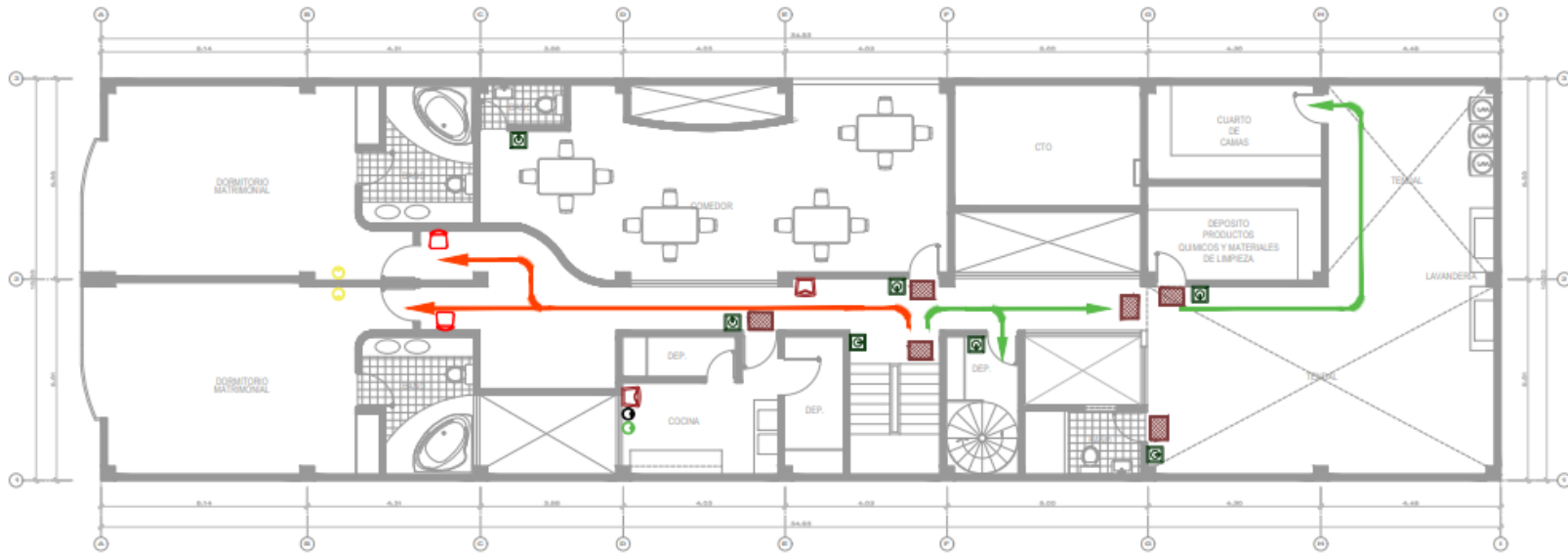

PRODUCED BY AN AUTODESK STUDENT VERSION

QUINTO NIVEL
ESC 1/75

LEYENDA	
DESCRIPCIÓN	SIMBOLOGÍA
DEPOSITO DE RESIDUOS PELIGROSOS	
SERIALIZACION EN PISO (20x20 cm) PARA UBICACION DE CLIENTES	
FLUJO DE CLIENTES Y HUESPEDES	
FLUJO DEL PERSONAL	
DISPENSADOR DE ALCOHOL GEL	
BANDEJA METALICA PARA DESINFECCION DE CALZADO (Para Prohibido de 30x30 cm)	
BELLA UBICACION EN EL INGRESO DE LAS HABITACIONES PARA ENTREGA Y RECEPCION	
TACHO INTERIOR DEL DORMITORIO RESIDUOS SOLIDOS	

LEYENDA	
DESCRIPCIÓN	SIMBOLOGÍA
DEPOSITO DE RESIDUOS NO APROVECHABLES	
DEPOSITO DE RESIDUOS APROVECHABLES	

ALPAMAYO
GUEST HOUSE II

ALPAMAYO GUEST HOUSE II B&B S.R.L.
RUC: N° 20862350265
"PROTOCOLO SANITARIO ANTE EL COVID-19 PARA * ALPAMAYO GUEST HOUSE II B&B"

PLANO DE DISTRIBUCION DE AREAS
- QUINTO NIVEL -

DISEÑADO POR: ERIC RAUL ALBERDI LLERENA	DISEÑADO POR: AL. SERRAVAL, TORIBIO DE LUJANAGA Y OT. HUARFAZ	FECHA: JUNIO DEL 2020
PROYECTADO POR: RAFAEL ANIBALES BOURGUES	INDICADA: JUNIO DEL 2020	
PROYECTADO POR: RAFAEL ANIBALES BOURGUES	www.mhpq@gmail.com	PDA - 04